

ELDIS SOCIO

DIGITALISATION FOR **EL**DERLY AND PERSONS
WITH **DIS**ABILITIES IN **SOC**IAL SERVICES

DIGITALIZÁCIA PRE STARŠÍCH
A OSOBY SO ZDRAVOTNÝM POSTIHNUTÍM
V SOCIÁLNYCH SLUŽBÁCH

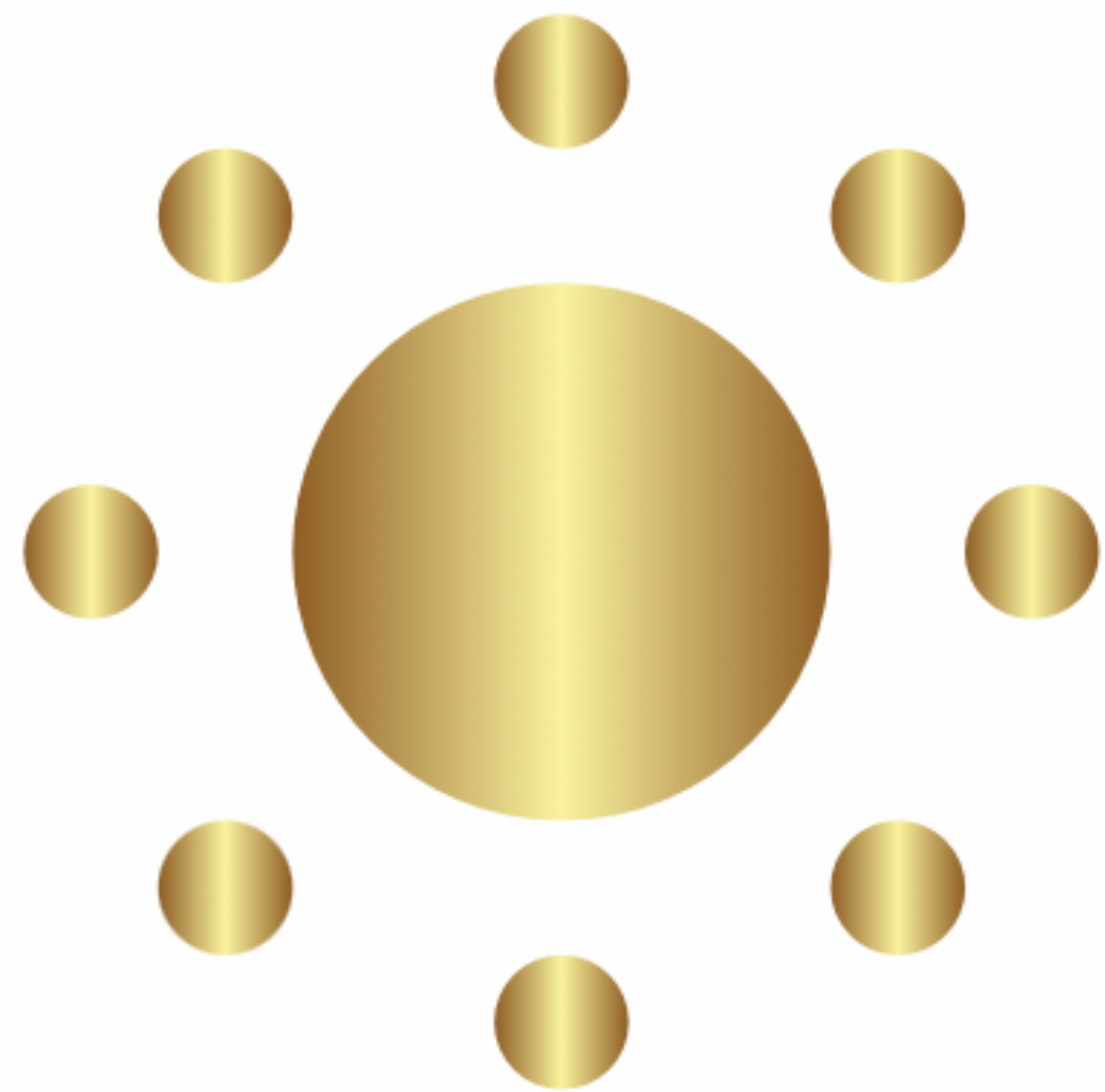

ELDIS SOCIO

KAŽDÝ MÁ MIESTO POD SLNKOM.

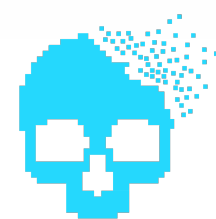

VIRTUAL MEDICINE





- * **PRIJÍMATEĽ PROJEKTU**
- * **ORGANIZÁCIA A KOORDINÁCIA MIKROTÍMOV**
- * **ZAMESTNÁVANIE ZDRAVOTNE
ZNEVÝHODNENÝCH**
- * **ZABEZPEČENIE TESTOVACÍCH ZARIADENÍ**
- * **PERSONÁLNE A FINANČNÉ PODKLADY**



VIRTUAL MEDICINE





- * **10 ZDRAVOTNE ZNEVÝHODNENÝCH ZAMESTNANCOV**
- * **VÝROBA POMÔCOK PRE DETI SO ŠPECIÁLNYMI POTREBAMI**
- * **PREVÁDZKA E-SHOPU WWW.INCLU.SK**



VIRTUAL MEDICINE





TENENET
OBČIANSKE ZDRUŽENIE



- * **POKLADY PRE TVORBU DIZAJNU, MECHANIKY A LOGIKY HIER: ODBORNÍCI ZO SÚKROMNÉHO CENTRA PORADENSTVA A PREVENČIE**
- * **PSYCHOLOGICKÁ EXPERTÍZA: EXPERTÍZNE PODKLADY NA MIMICKÉ A PSYCHOLOGICKÉ REAKCIE TESTOVANÉHO (FRONT END) A PARAMETRE EVENTOV (BACK END), DIAGNOSTICKÉ PODKLADY (SOCIO)**



VIRTUAL MEDICINE





VIRTUAL MEDICINE

FRONT END

- * TVORBA ROZHHRANIA HIER
- * DIZAJN
- * MECHANIKA
- * LOGIKA
- * NASTAVENIE SLEDOVANÝCH EVENTOV



everlution
software

BACK END

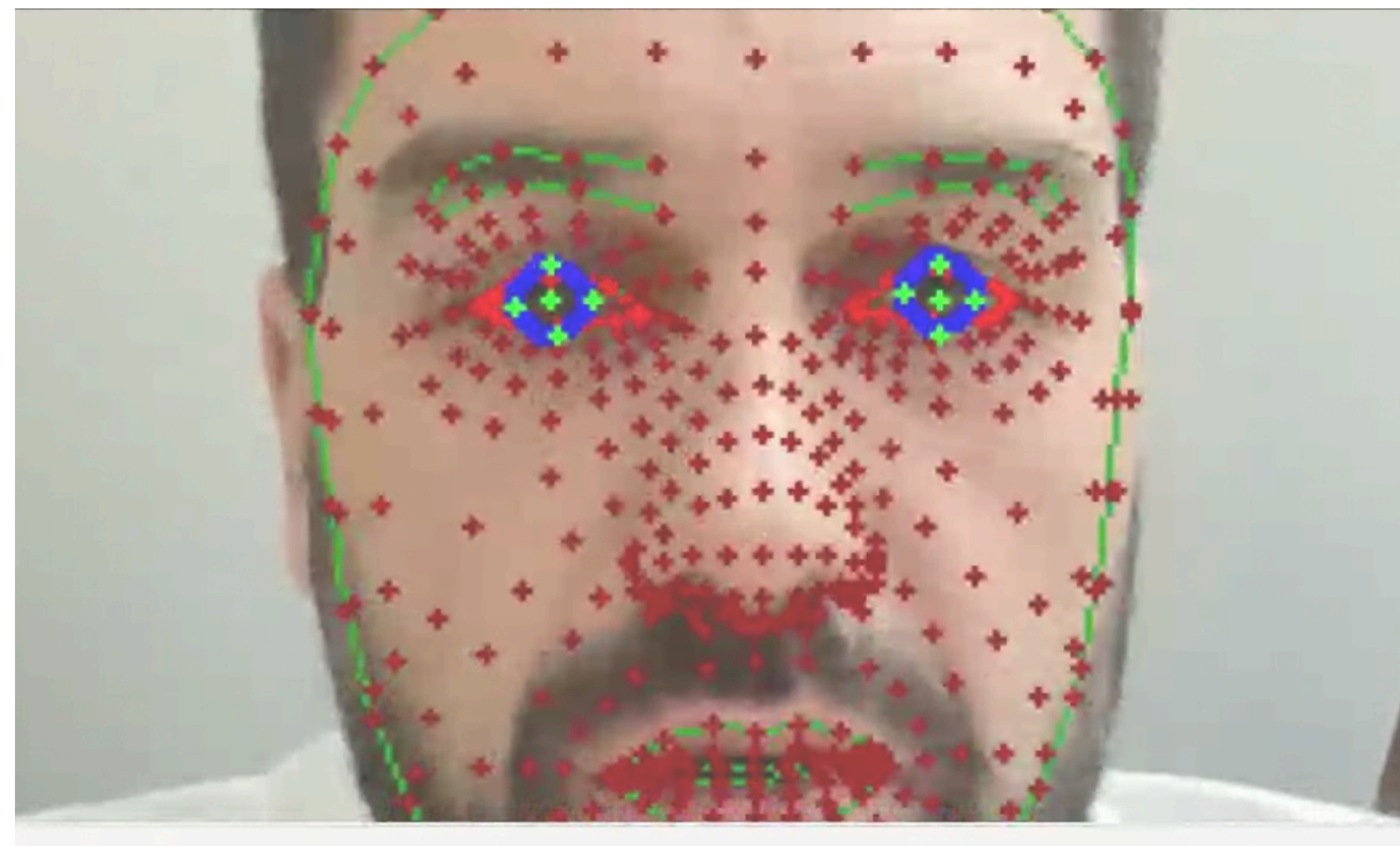

- * **TVORBA DÁTOVEJ PLATFORMY**
- * **NASTAVENIE 157 FEATURES**
- * **ZAPRACOVANIE DÁT Z FEATURES A
EVENTOV**
- * **VYHODNOTENIE ZÍSKANÝCH DÁT**

ELDIS SOCIO

SPRACOVANIE A UCHOVANIE DÁT:

PRÁVNÝ ŠPECIALISTA ->

- PREVERENIE LICENCIÍ, S KTORÝMI PRACUJEME
- GDPR - OCHRANA OSOBNÝCH ÚDAJOV
- LICENCIE A AUTORSKÉ PRÁVA NA NAŠE POSTUPY A VÝSTUPY (HRY, DOTAZNÍKY, SPÔSOB VYHODNOCOVANIA ZÍSKANÝCH DÁT)
- NASTAVENIE E-SHOPU A PRÍSLUŠNÝCH POTREBNÝCH DOKUMENTOV



ELDIS SOCIO

IT ŠPECIALISTA:

- PRÍPRAVA A SPRÁVA WEBU ELDIS-SOCIO
- PRÍPRAVA ZARIADENÍ NA PILOTNÉ TESTOVANIE
- ZAŠKOLENIE TECHNICKEJ PODPORY PRÁCE NA ZARIADENIACH
- PRÍPRAVA ROZHHRANIA E-SHOPU
- FUNKČNOSŤ E-SHOPU



ELDIS SOCIO

PRIESKUM TRHU A MARKETING

- VYHĽADÁVANIE KONKURENČNÝCH PROJEKTOV
- SLEDOVANIE VÝVOJA TRHU A JEHO POŽIADAVIEK
- PR AKTIVITY NÁŠHO PROJEKTU

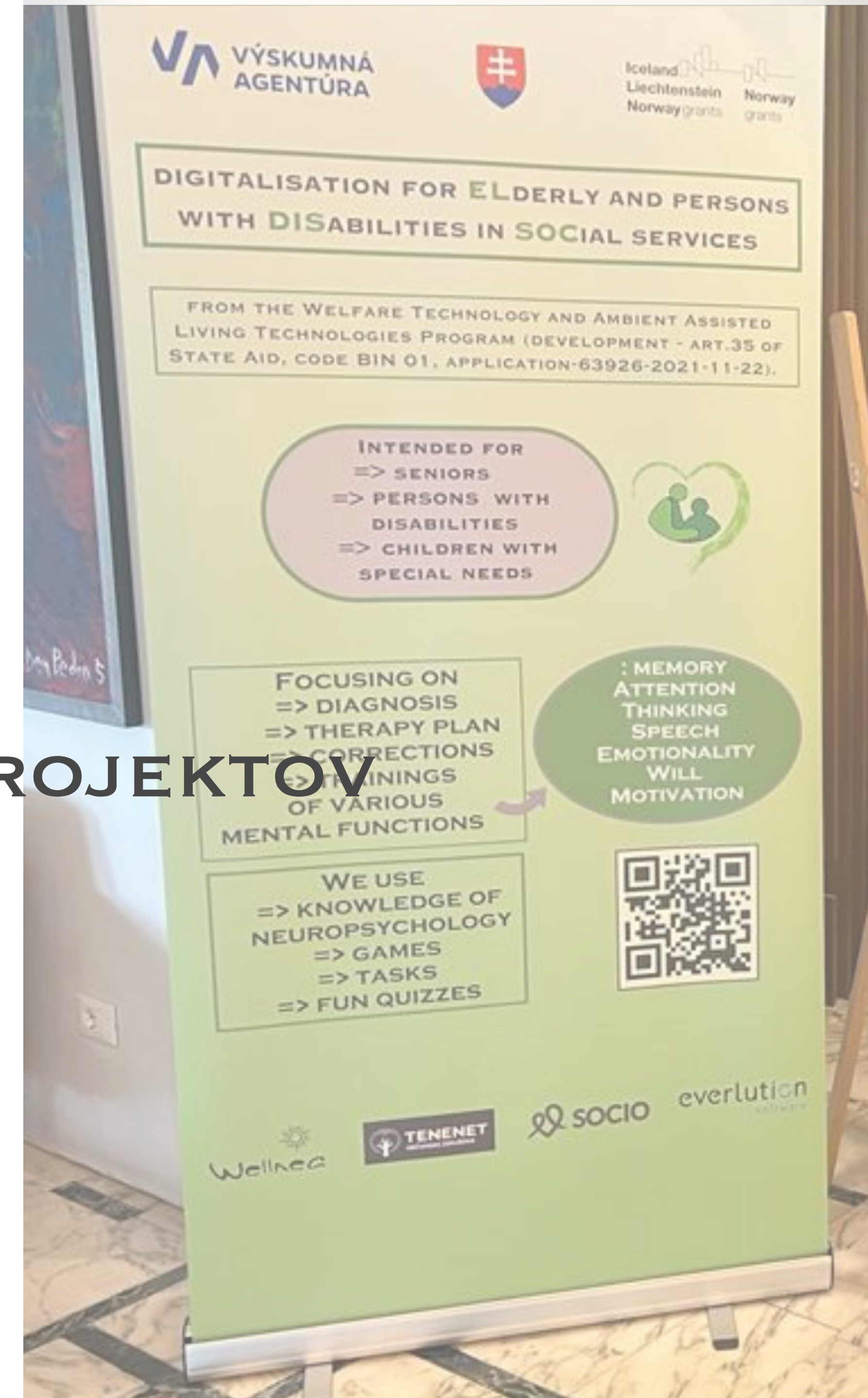

PLÁN ZBERU DÁT / TESTOVANIE

- 100 IPADOV => TESTOVANÍ VS REFERENČNÁ VZORKA
- IPADY ROZDANÉ DO DSS A CPP / SCPP
- 2 FÁZY TESTOVANIA
- ZÁVER PROJEKTU => VYHODNOTENIE DÁT



ELDIS SOCIO

NÁŠ CIEĽ:

- => PRIPRAVIŤ ŠIROKÚ ŠKÁLU ÚLOH DIZAJNOVO VHODNÝCH PRE VŠETKY POZOROVANÉ SKUPINY
- => OTESTOVAT 1 000 OSÔB
- => ZÍSKAŤ VÝPOVEDNÉ DÁTA
- => ZACHYTIT PRÍPADNÉ PORUCHY ČO NAJSKÔR
- => DISTRIBÚCIA PRE ŠIROKÚ VEREJNOSŤ

Cognitive

Behavioral

Psychosis

Emotional

02

04

Physical

01

05

ELDIS SOCIO

VYHODNOTENIE VÝSLEDKOV:

=> ODHALIT' DYSFUNKCIE

=> ODHALIT' DIAGNÓZU

**=> UKÁZAT'
STABILITU/ PROGRES/ REGRES U TESTOVANÝCH**



ELDIS SOCIO

VÝSTUPOM MÁ BYT':

=> DIAGNÓZA / PRE-DIAGNÓZA

=> PLÁN TERAPIE

=> KOREKCIE

**=> TRÉNINGY RÔZNYCH
DUŠEVNÝCH FUNKCIÍ**



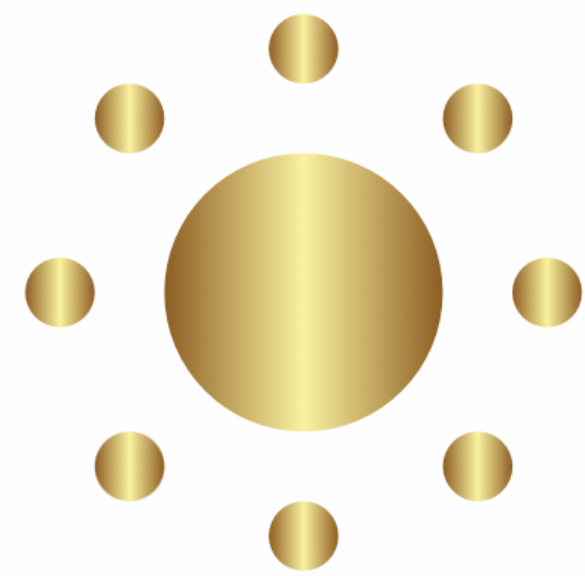

**ELDIS
SOCIO**

KAŽDÝ MÁ MIESTO POD SLNKOM.

WWW.ELDIS-SOCIO.SK

contact@eldis-socio.sk

